

# 2018 X VII Concerto "L'Amicizia Italo Giapponese"

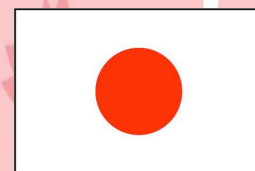

Sabato 17 marzo 2018

ingresso alle 15:30 - inizio alle 16:00  
La "Casa Verdi"

Salone d'Onore della Casa di Riposo per Musicisti  
"Fondazione Giuseppe Verdi"- Piazza Buonarroti, 29 Milano  
(fermata Metro "Buonarroti", linea metropolitana rossa)

**INGRESSO LIBERO** (Posto limitato 200)

## Programma

Rei Mizuma (marimba e piano) Hiroko Mizuma (piano)  
L.Beethoven-Marcia alla turca F.Gossec-Gavotte  
Yuki Mizuma (marimba) Hiroko Mizuma (piano)  
H.Eccles- Violin Sonata  
Hana Igawa (piano)  
L.Beethoven- Klaviersonata Nr.8 "Pathetik" 2satz F.Schubert-Klaviersonata Nr.13 D.664 3satz  
Kenta Azuma (canto) Minami Mashio (piano)  
G.Rossini- "Il barbiere di Siviglia " Ecco ridente in cielo La promessa  
Sayaka Nojiri (marimba) Minami Mashio (piano)  
Giapponese canzone-Yagi bushi Sayaka Nojiri-Gioca il cuore P.Sarasate -Zapateado Op23-2  
Natsuko Karita (canto) Minami Mashio (piano)  
G.Puccini- "Madama Butterfly" Un bel di vedremo  
G.Vedi- "La Forza del Destino" Pace,pace mio Dio  
Masami Seta (canto) Minami Mashio (piano)  
G.Verdi - "Aida" Celesta Aida G.Puccini- "La Boheme" Che gelida manina  
Donatella Giansanti (canto) Minami Mashio (piano)  
V.Bellini- "Norma" Casta Diva che inargentì  
G.Verdi- "La Forza del Destino"Madre, pietosa Vergine  
Rie Sato (marimba) Minami Mashio (piano) Sayaka Nojiri (batteria)  
F.Liszt- Ungarische Rhapsodie No.2 J.S.Bach-Invenzione No.8  
W.A.Mozart - Motetus "Ave verum corpus" K.618 F.Mendelssohn- Spinnerlied  
G.Bizet-"Carmen" G.Verdi -"Aida"Scena del trionfo



Rei Mizuma



Yuki Mizuma



Hana Igawa



Kenta Azuma

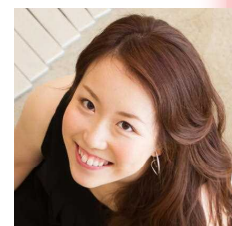

Sayaka Nojiri



Natsuko Karita



Masami Seta

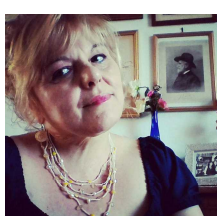

Donatella Giansanti



Minami Mashio



Rie Sato

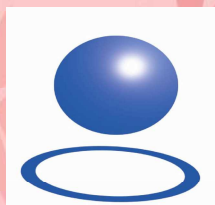

Organizzazione: KOBE International Music Competition Executive Committee  
Oshima Milan Office

Per informazioni: oasi giapponese Tel: 02-4154-0047 Email: oasimilano@yahoo.co.jp

Sostegno: Consolato Generale del Giappone a Milano

Per informazioni: facebook Rie Sato Chie Oshima